

Instrukcja instalacji oraz obsługi  
bezpiecznej aplikacji do weryfikowania  
podpisu elektronicznego  
Signet Proofer 2.1

Spis treści

1. Wprowadzenie .....	3
2. Instalacja programu .....	3
3. Deinstalacja programu.....	6
4. Korzystanie z aplikacji Signet Proofer .....	8
5. Jak uzyskać pomoc .....	14

## 1. Wprowadzenie

Oprogramowanie stworzone przez Centrum Certyfikacji Signet służy do składania i weryfikowania bezpiecznego podpisu elektronicznego, wywołującego skutki prawne równoważne podpisowi odręcznemu. Niniejsza instrukcja przybliży aplikację Signet Proofer - aplikację do weryfikacji bezpiecznych podpisów elektronicznych.

## 2. Instalacja programu

W celu uruchomienia instalatora wybierz na płycie CD:

**SetupSignetProofer21.exe**

Pojawi się następujące okno:

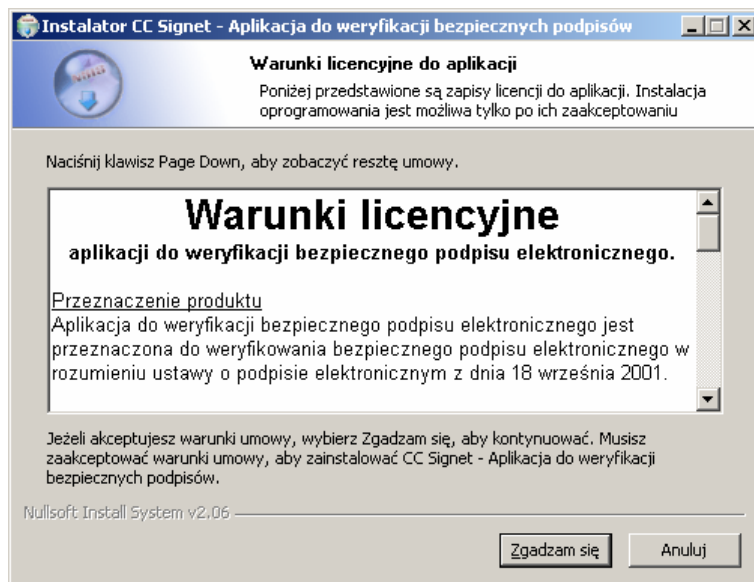

Potwierdź chęć kontynuowania instalacji programu i wybierz przycisk „Zgadzam się”.

Pojawi się następujące okno:

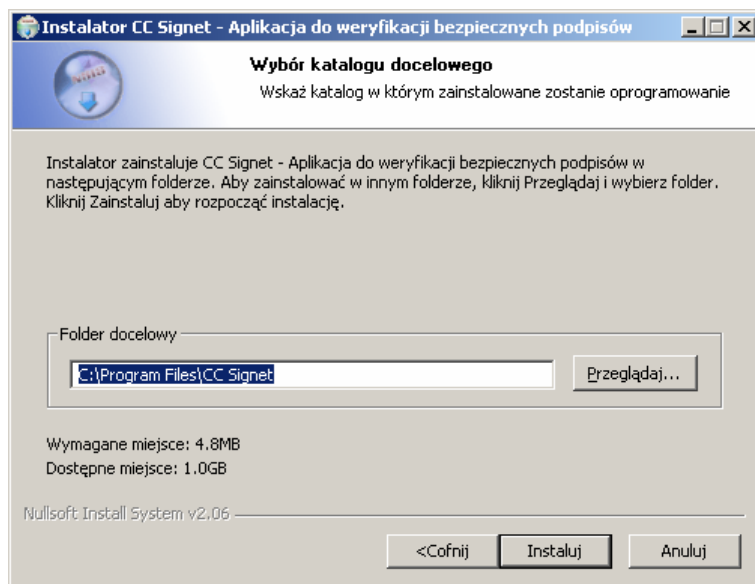

Zostaniesz poproszony o wskazanie folderu, w którym ma być zainstalowana aplikacja. Aplikacja automatycznie zaproponuje utworzenie folderu w Program Files. Jeśli chcesz, aby aplikacja została zainstalowana w innym miejscu, wskaż je poprzez wybranie przycisku „Przełączaj”. Jeśli zaproponowany automatycznie folder C:\ProgramFiles\Bezpieczna aplikacja CC Signet odpowiada Ci wybierz przycisk „Instaluj”.

Zostanie uruchomiony instalator programu:

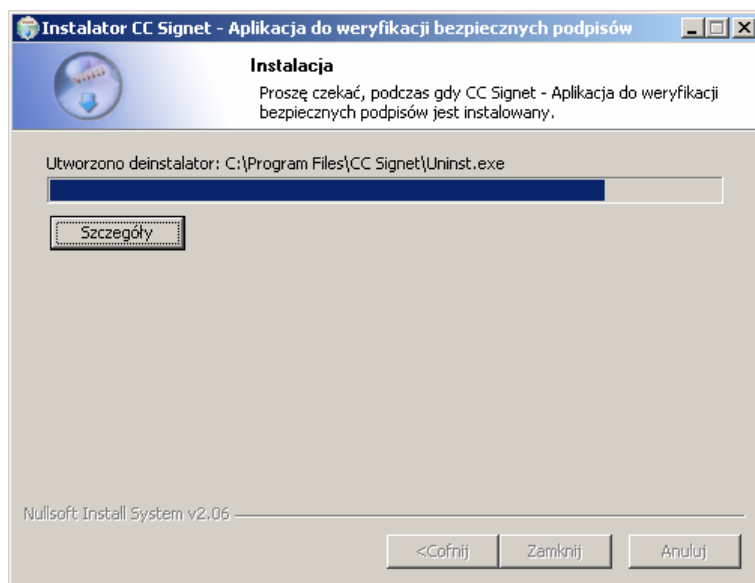

Po poprawnym zainstalowaniu aplikacji pojawi się następujący komunikat:

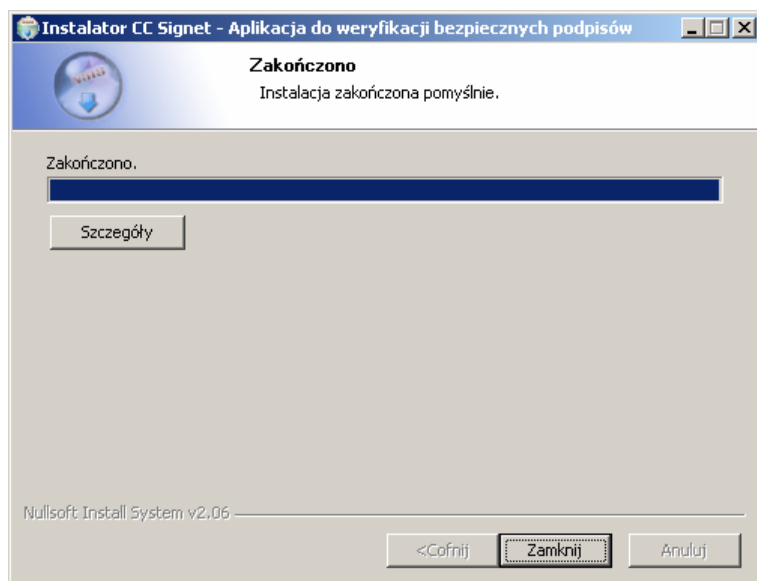

W celu zakończenia procesu instalacji wybierz przycisk „Zamknij”.

Po pomyślnie zakończonej instalacji, w menu **Start - Programy** utworzony zostanie nowy folder **CC Signet**, w którym znajduje się skrót do uruchomienia aplikacji.

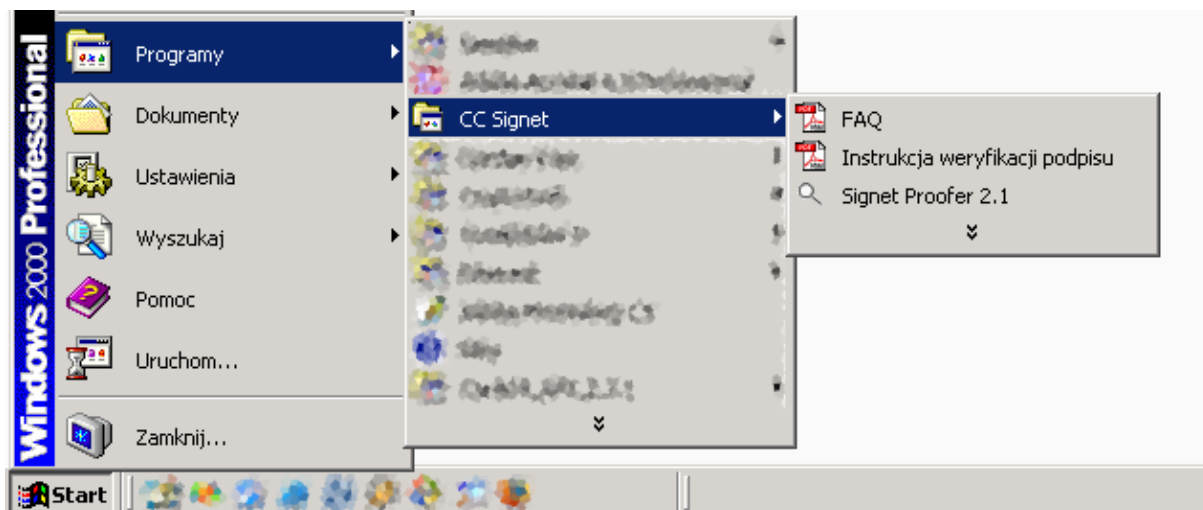

Po wybraniu Signet Proofer 2.1 zostanie uruchomiona aplikacja do weryfikacji podpisu.



W celu ułatwienia uruchamiania aplikacji, na pulpicie, zostanie automatycznie utworzony skrót do aplikacji.

### 3. Deinstalacja programu

Aby odinstalować aplikację wybierz z menu **Start - Ustawienia Panel sterowania** a następnie **Dodaj/Usuń programy**.

Z listy aktualnie zainstalowanych programów zaznacz Bezpieczna aplikacja CC Signet.

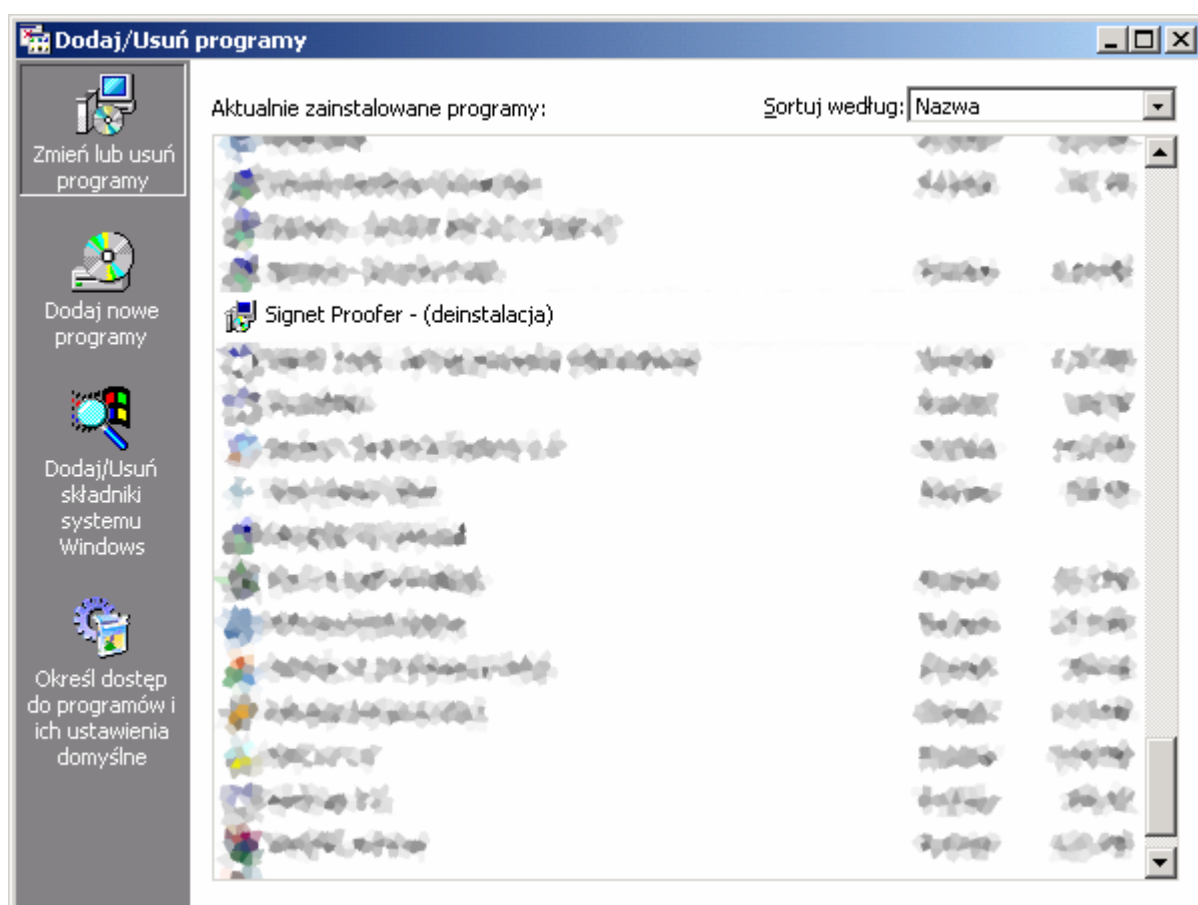

Aby usunąć aplikację wybierz „Zmień/Usuń”.

Pojawi się następujące okno:

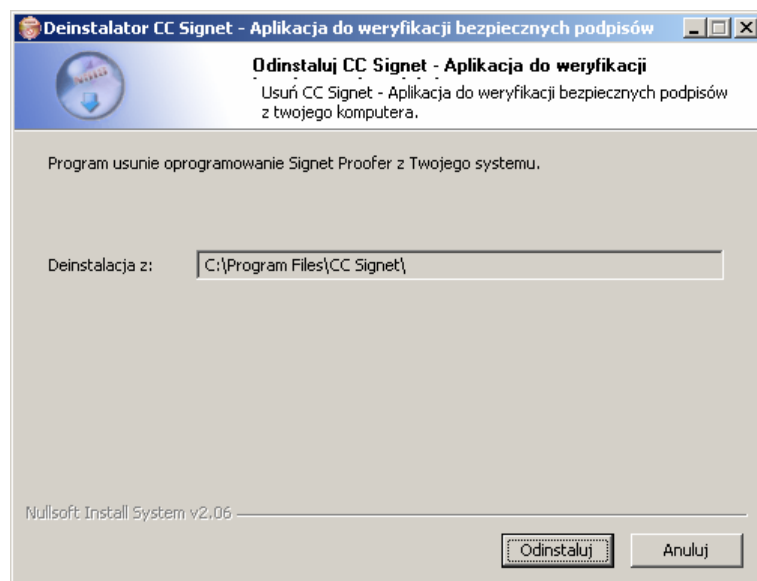

z potwierdzeniem aplikacji, którą masz odinstalować. Jeśli wskazane miejsce odpowiada temu, w którym aplikacja została zainstalowana i nadal chcesz ją odinstalować wybierz „**Odinstaluj**”.

Rozpocznie się proces odinstalowania aplikacji. Po pomyślnym zakończeniu procesu wybierz „**Zamknij**”.

## 4. Korzystanie z aplikacji Signet Proofer

W celu uruchomienia aplikacji skorzystaj ze **skrót** utworzonego na pulpicie lub wybierz aplikację z menu **Start - Programy**.

Uruchomienie aplikacji spowoduje pojawienie się następującego okna:

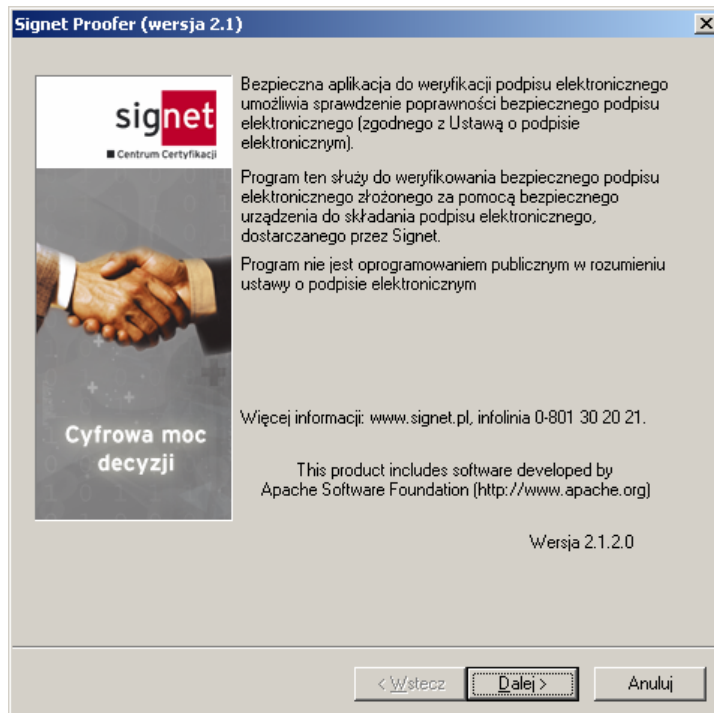

Zapoznaj się z informacjami zamieszczonymi w oknie aplikacji.

Jeśli chcesz kontynuować proces weryfikowania podpisu wybierz „Dalej”.

Pojawi się następujące okno:

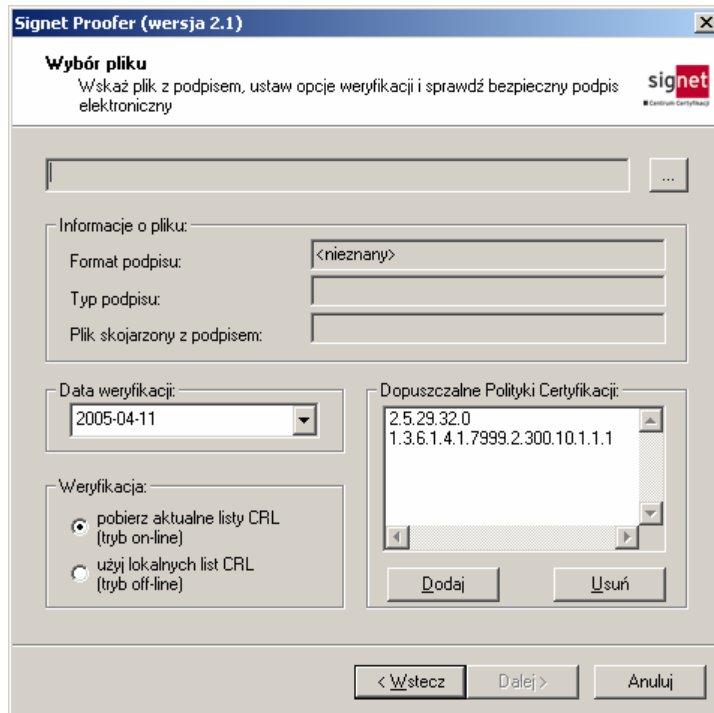

z prośbą o wskazanie podpisanego pliku, którego to podpis ma zostać zweryfikowany.

W tym celu wybierz



Pojawi się okno, w którym wskaż plik do zweryfikowania podpisu:

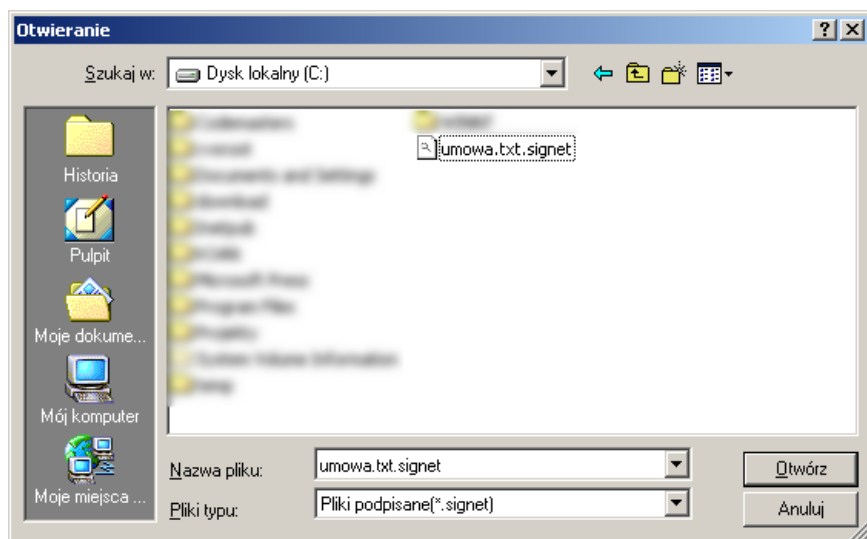

W niniejszym przykładzie wybrano plik Umowa.txt.signet znajdujący się na dysku C:. Po wybraniu pliku do zweryfikowania podpisu wybierz „Otwórz”.

Uwaga! Jeśli wybierzesz do weryfikacji podpisu plik, który nie jest podpisany wyświetli się okno:

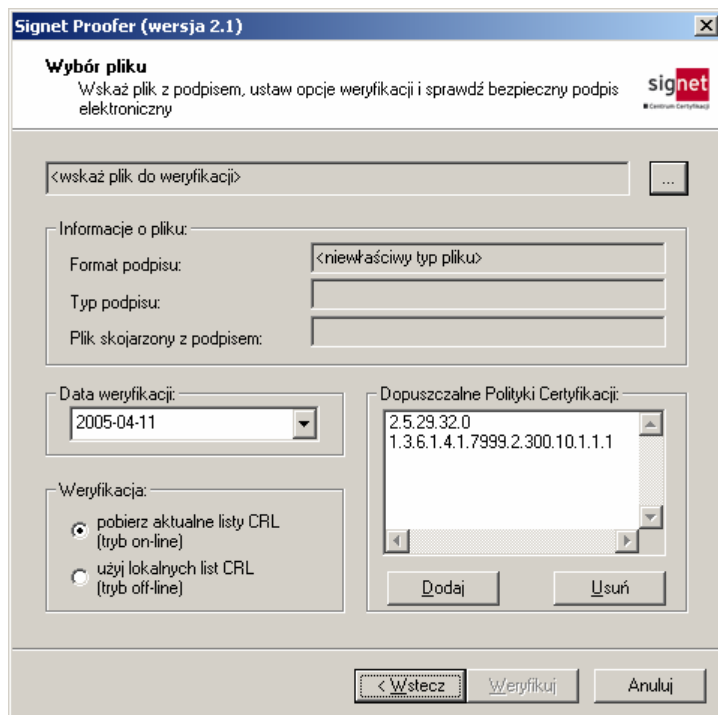

z komentarzem <niewłaściwy typ pliku> i pustymi polami.

Jeśli wybrałeś podpisany plik pojawi się okno:

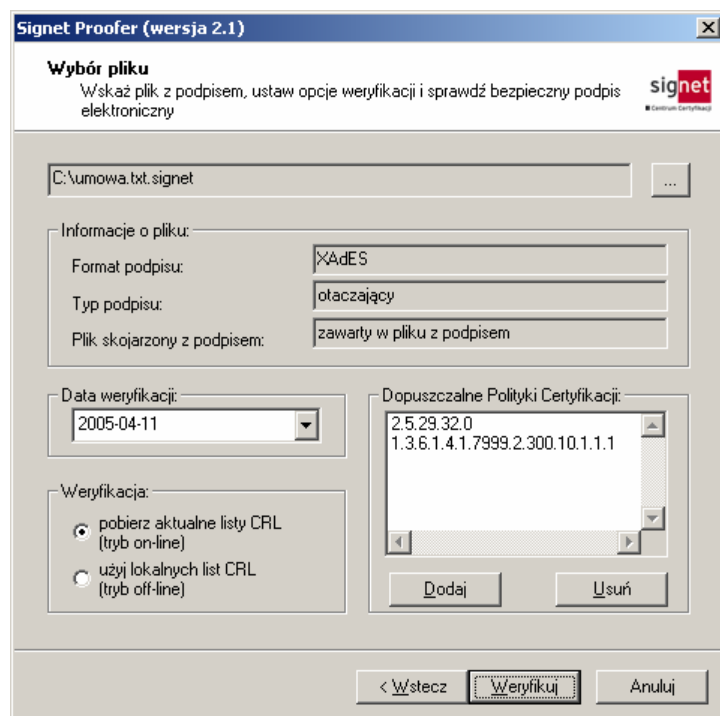

W sekcji „Informacje o pliku” zawarte są następujące informacje:

- format podpisu - na razie aplikacja rozpoznaje jedynie format XAdES
- typ podpisu:
  - otaczający - w pliku z podpisem są zawarte podpisane dane,
  - dołączony - w pliku z podpisem jest tylko wskazanie nazwy pliku który był podpisywany,
- plik skojarzony z podpisem:
  - zawarty w pliku z podpisem (w przypadku podpisu otaczającego),
  - oryginalna nazwa pliku (w przypadku podpisu dołączonego).

Przykład sekcji „Informacje o pliku” wyświetlanej w przypadku podpisu dołączonego jest przedstawiony poniżej:

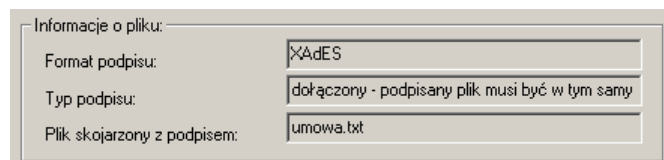

W sekcji „Data weryfikacji” możesz określić dzień w którym chcesz dokonać weryfikacji ważności certyfikatu osoby która podpisała dokument.

Sekcja „Weryfikacji” pozwala na wybór trybu sprawdzania ważności certyfikatu:

- w tryb on-line aplikacja połączy się z CC Signet oraz z serwerem firmy odpowiedzialnej za wydawanie certyfikatów dla kwalifikowanych centrów certyfikacji (w obecnej chwili jest to Narodowy Bank Polski). Pobierze od nich aktualne listy certyfikatów unieważnionych i zainstaluje je w systemie,

- w trybie off-line aplikacja nie będzie pobierała żadnych list z Internetu i będzie bazować tylko na tym co w chwili weryfikacji jest zainstalowane na twoim komputerze.

Sekcja „Dopuszczalne Polityki Certyfikacji” zawiera listę OIDów (unikalnych identyfikatorów) Polityk Certyfikacji z których mogą być wydane certyfikaty którym ufasz. Domyślne wartości pozwalają na weryfikację certyfikatów wystawionych przez CC Signet.

Po ustawieniu wszystkich parametrów weryfikacji wybierz **„Weryfikuj”**.

Jeśli weryfikacja powiedzie się wyświetlone zostanie okno:

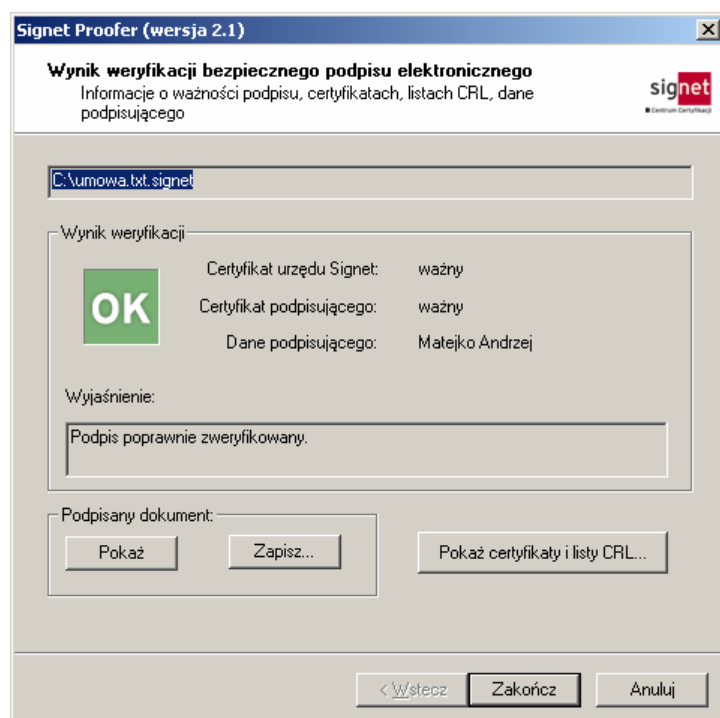

W celu zamknięcia aplikacji wybierz **„Zamknij”**.

Jeśli weryfikacja nie powiedzie się mogą zostać wyświetlone okna z komunikatem o niekompletnym zweryfikowaniu podpisu (brak listy CRL z któregoś z urzędów, albo certyfikat podpisującego jest zawieszony):

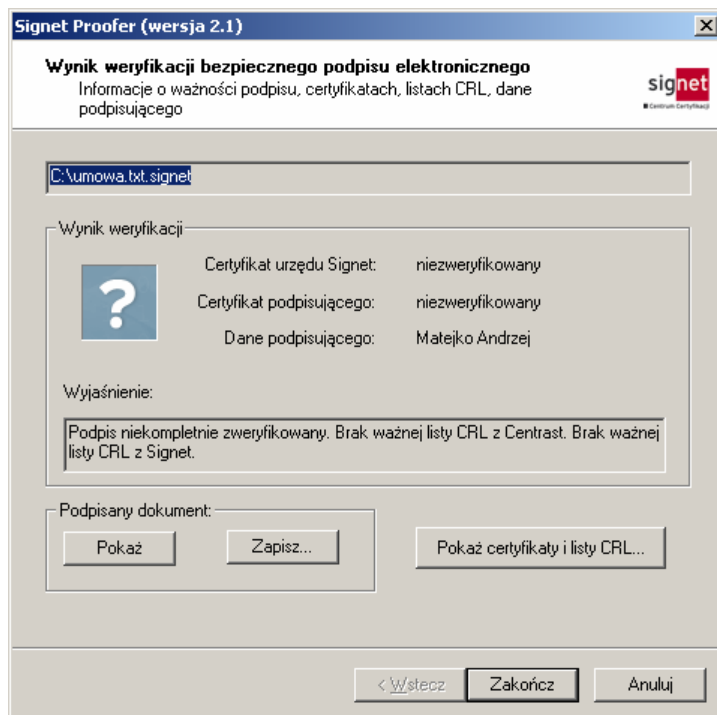

Jeżeli podpis jest nieważny (certyfikat podpisującego został unieważniony, albo podpisany dokument został zmodyfikowany) wyświetlony zostanie następujący komunikat:

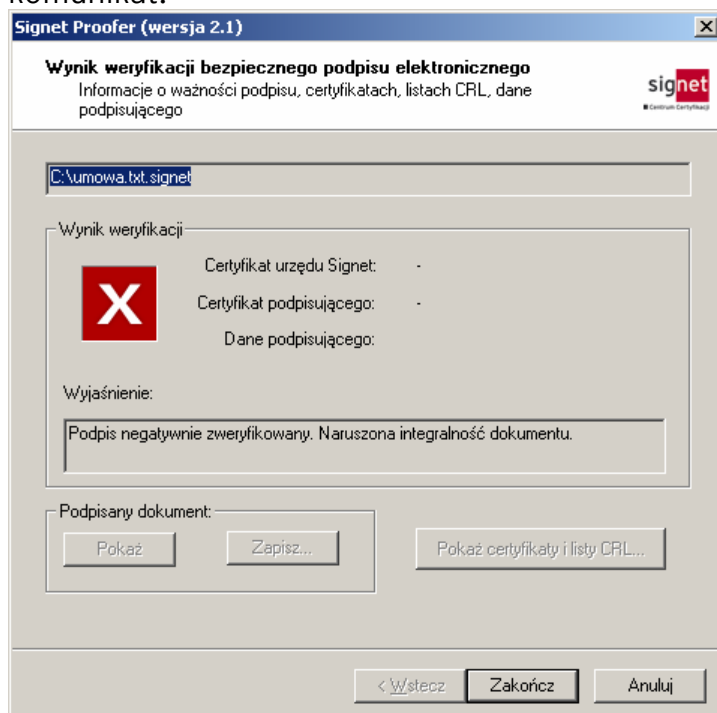

## 5. Jak uzyskać pomoc

Jeśli chcesz uzyskać więcej informacji odwiedź naszą stronę [www.signet.pl](http://www.signet.pl) lub skontaktuj się z naszym konsultantem pod numerem 0 801 30 20 21 od poniedziałku do piątku w godzinach 09:00 - 17:00.

Do Waszej dyspozycji pozostaje również kontakt z naszymi technikami pod adresem [help@signet.pl](mailto:help@signet.pl)

Z pozdrowieniami

Zespół Centrum Certyfikacji SIGNET

Adres do korespondencji:

Centrum Certyfikacji Signet  
TP Internet Sp. z o.o.  
ul. Domaniewska 41, 02-672 Warszawa